



A G E N Z I A D E L D E M A N I O
Direzione Regionale Liguria

Prot. 2017/7272/DR-UD

Genova, 6 Luglio 2017

AVVISO DI GARA

per la vendita di n. 76 lotti composti da veicoli oggetto di confisca definitiva ovvero assoggettati alle procedure di cui al D.P.R. 189/2001 a seguito di violazioni del Codice della Strada.

Si rende noto che il **giorno 28 Luglio 2017**, con inizio alle ore 9:30, presso i locali dell'Agenzia del Demanio – Direzione Regionale Liguria - Sede di Genova – Via Finocchiaro Aprile n. 1, alla presenza del Vice Direttore della Direzione Regionale Liguria o di un suo delegato, quale rappresentante dell'Agenzia del Demanio, che agisce in nome e per conto dello Stato, si terrà l'asta pubblica, con il sistema delle offerte segrete da confrontarsi col prezzo posto a base di gara, per la vendita al miglior offerente dei seguenti **n. 76 lotti di beni mobili**.

Chiarimenti inerenti la procedura di gara, nonché informazioni relative ai lotti possono essere richieste al recapito presso la Direzione Regionale Liguria, Via Finocchiaro Aprile n. 1; ovvero telefonicamente ai nn. 010.5373338 – 010.5373334 oppure via e-mail all'indirizzo dre.liguria_ud@agenziademanio.it.

LOTTO N. 1	Veicolo assegnabile ai sensi del D.P.R. 13.02.2001 n°189	
TIPOLOGIA	Ciclomotore	
MARCA	Kymco	
MODELLO	Dink 50	
TARGA	X6NVPD	
TELAIO	RFBU50000B1001330	
CILINDRATA / ALIM.	49 cc / Benzina	
KW / CV	3,1 KW	
IMMATRICOLAZIONE	27/07/2011	
CONDIZIONI GENERALI	Veicolo in sufficiente stato di manutenzione.	
LUOGO di DEPOSITO	Deposito Polizia Municipale di Genova - Via Mogge, 5 - GE Tel. 010/5577835 LUN – MER – VEN dalle 09:00 alle 12:00	
PREZZO BASE D'ASTA	€ 100,00 (Euro cento/00)	
Note	Carta di circolazione: No - Chiavi d'avviamento: No	



LOTTO N. 2	Veicolo assegnabile ai sensi del D.P.R. 13.02.2001 n°189		
TIPOLOGIA	Ciclomotore		
MARCA	Keeway		
MODELLO	Motors Hurricane 50		
TARGA	X6KVFF		
TELAIO	TSYTAB2128B478728		
CILINDRATA / ALIM.	50 cc / Benzina		
KW / CV	1.75 KW		
IMMATRICOLAZIONE	09/07/2009		
CONDIZIONI GENERALI	Veicolo in discreto stato di manutenzione (km 7.774)		
LUOGO di DEPOSITO	Depositeria Angeli & Guzzoni S.r.l. - Via Alcide De Gasperi, 27 - Casarza Ligure - GE -Tel. 0185/480169		
PREZZO BASE D'ASTA	€ 130,00 (centotrenta/00)		
Note	Carta di circolazione: No - Chiavi d'avviamento: si		

LOTTO N. 3	Veicolo assegnabile ai sensi del D.P.R. 13.02.2001 n°189		
TIPOLOGIA	Ciclomotore		
MARCA	APRILIA		
MODELLO	SCARABEO		
TARGA	X647ZP		
TELAIO	ZD4PFG000XS010293		
CILINDRATA / ALIM.	49.00 CC/ BENZINA E OLIO		
KW / CV	2.2 KW		
IMMATRICOLAZIONE	17/07/2015		
CONDIZIONI GENERALI	Veicolo in sufficiente stato di manutenzione (km 5218)		
LUOGO di DEPOSITO	Depositeria Angeli Giovanni Via Provinciale, 171/bis - 19020 Bottagna di Vezzano Ligure SP- Tel. 0187 504420		
PREZZO BASE D'ASTA	€ 150,00 (Euro centocinquanta/00)		
Note	Carta di circolazione: no - Chiavi d'avviamento: no		

LOTTO N. 4	Veicolo assegnabile ai sensi del D.P.R. 13.02.2001 n°189		
TIPOLOGIA	Ciclomotore		
MARCA	PIAGGIO		
MODELLO	Liberty 50		
TARGA	X5K4BC		
TELAIO	ZAPC4210000019383		
CILINDRATA / ALIM.	49.00 CC/ BENZINA		
KW / CV	3.4 KW		
IMMATRICOLAZIONE	12/12/2008		
CONDIZIONI GENERALI	Veicolo in sufficiente stato di manutenzione (km 9556)		
LUOGO di DEPOSITO	Depositeria Carrozzeria Colombo di Franci Stefano & C. snc Via Molo, 64 - 19126 La Spezia (SP) - tel. 0187 504159		
PREZZO BASE D'ASTA	€ 150,00 (Euro centocinquanta/00)		
Note	Carta di circolazione: no - Chiavi d'avviamento: no		



LOTTO N. 5	Veicolo assegnabile ai sensi del D.P.R. 13.02.2001 n°189	
TIPOLOGIA	Ciclomotore	
MARCA	Piaggio	
MODELLO	Zip	
TARGA	X769YM	
TELAIO	ZAPC0600000127602	
CILINDRATA / ALIM.	49 cc / Miscela	
KW / CV	3,4 KW	
IMMATRICOLAZIONE	24/04/2015	
CONDIZIONI GENERALI	Veicolo in buono stato di manutenzione.	
LUOGO di DEPOSITO	Deposito Carrozzeria Elio - Via Rio Galletto, 2 – Savona (SV) Tel. 019.862.100	
PREZZO BASE D'ASTA	€ 260,00 (Euro duecentosessanta/00)	
Note	Carta di circolazione: No - Chiavi d'avviamento: No	



LOTTO N. 6	Veicolo assegnabile ai sensi del D.P.R. 13.02.2001 n°189	
TIPOLOGIA	Ciclomotore	
MARCA	Kymco	
MODELLO	Filly	
TARGA	X7CGY5	
TELAIO	RFBS2100012800597	
CILINDRATA / ALIM.	49 cc / Benzina	
KW / CV	2,11 KW	
IMMATRICOLAZIONE	25/07/2012	
CONDIZIONI GENERALI	Veicolo in discreto stato di manutenzione.	
LUOGO di DEPOSITO	Deposito Nuova Euromotor di Penna Romano & c. S.N.C. - Via San Lazzaro, 97 – Andora (SV) Tel. 0182.683318	
PREZZO BASE D'ASTA	€ 140,00 (Euro centoquaranta/00)	
Note	Carta di circolazione: No - Chiavi d'avviamento: Si	

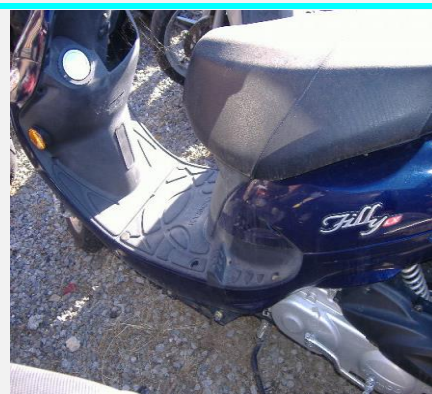
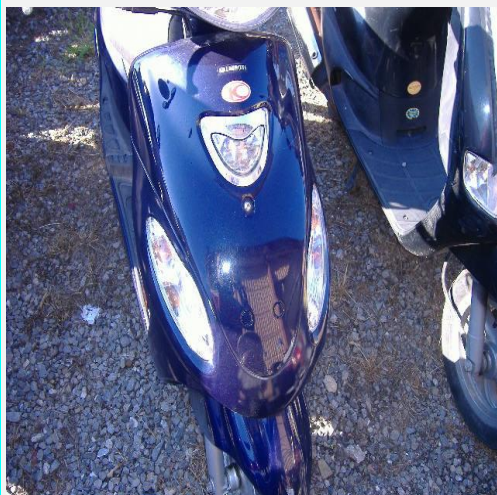

LOTTO N. 7	Veicolo assegnabile ai sensi del D.P.R. 13.02.2001 n°189	
TIPOLOGIA	Ciclomotore	
MARCA	Taiwan Golden Bee	
MODELLO	City	
TARGA	X7H8FF	
TELAIO	RFCBH1S4A9Y002973	
CILINDRATA / ALIM.	50.00cc / Benzina	
KW / CV	2.68 KW	
IMMATRICOLAZIONE	24/06/2011	
CONDIZIONI GENERALI	Veicolo in discreto stato di manutenzione.	
LUOGO di DEPOSITO	Deposito Autoriparazioni Luciano S.n.c. - Via Periane, 4 – Arma di Taggia (IM) Tel. 0184-477344	
PREZZO BASE D'ASTA	€ 250,00 (Euro duecentocinquanta/00)	
Note	Carta di circolazione: si - CDP: no - Chiavi d'avviamento: no	



LOTTO N. 8	Veicolo assegnabile ai sensi del D.P.R. 13.02.2001 n°189	
TIPOLOGIA	Ciclomotore	
MARCA	Piaggio	
MODELLO	Liberty	
TARGA	X5FC86	
TELAIO	ZAPC4910000012607	
CILINDRATA / ALIM.	49.00 cc / Benzina	
KW / CV	3.4 KW	
IMMATRICOLAZIONE	30/11/2011	
CONDIZIONI GENERALI	Veicolo in discreto stato di manutenzione.	
LUOGO di DEPOSITO	Deposito Autoriparazioni Luciano S.n.c. - Via Periane, 4 – Arma di Taggia (IM) Tel. 0184-477344	
PREZZO BASE D'ASTA	€ 250,00 (Euro duecentocinquanta/00)	
Note	Carta di circolazione: no - CDP: no - Chiavi d'avviamento: no	

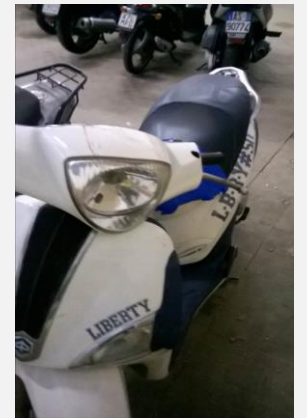

LOTTO N. 9	Veicolo assegnabile ai sensi del D.P.R. 13.02.2001 n°189		
TIPOLOGIA	Ciclomotore		
MARCA	Peugeot		
MODELLO	Viva City		
TARGA	X3CYWY		
TELAIO	VGAV1AAAA0J005712		
CILINDRATA / ALIM.	49,0 Benzina		
KW / CV	3,0		
IMMATRICOLAZIONE	27/10/2008		
CONDIZIONI GENERALI	Veicolo in discreto stato di manutenzione		
LUOGO di DEPOSITO	Autosoccorso Fortunato - Via Roma, 203 – Vallecrosia (IM) Tel. 0184/292639		
PREZZO BASE D'ASTA	€ 380,00 (Euro trecentottanta/00)		
Note	Libretto di circolazione: no - CDP: no - Chiavi d'avviamento: no		

LOTTO N. 10	Veicolo assegnabile ai sensi del D.P.R. 13.02.2001 n°189		
TIPOLOGIA	Motoveicolo		
MARCA	Peugeot		
MODELLO	(Motocycles EK) SUM UP 125		
TARGA	DN69174		
TELAIO	VGAEKAAAA9C000419		
CILINDRATA / ALIM.	124 cc / Benzina		
KW / CV	5,40 KW		
IMMATRICOLAZIONE	26/08/2009		
CONDIZIONI GENERALI	Veicolo in sufficiente stato di manutenzione (km 21520)		
LUOGO di DEPOSITO	Deposito Polizia Municipale di Genova - Via Mogge, 5 - GE Tel. 010/5577835 LUN – MER – VEN dalle 09:00 alle 12:00		
PREZZO BASE D'ASTA	€ 100,00 (Euro cento/00)		
Note	Carta di circolazione: No - Chiavi d'avviamento: No; Vincoli: nessuno		



LOTTO N. 11	Veicolo assegnabile ai sensi dell'art. 214ter del C.d.S.		
TIPOLOGIA	Motoveicolo		
MARCA	Suzuki		
MODELLO	Burgman 650		
TARGA	CM54244		
TELAIO	JS1BU132100107513		
CILINDRATA / ALIM.	638 cc / Benzina		
KW / CV	40,50 KW		
IMMATRICOLAZIONE	05/07/2005		
CONDIZIONI GENERALI	Veicolo in discreto stato di manutenzione.		
LUOGO di DEPOSITO	Depositeria Angeli & Guzzoni S.r.l. - Via Alcide De Gasperi, 27 - Casarza Ligure - GE Tel. 0185/480169		
PREZZO BASE D'ASTA	€ 400,00 (Euro quattrocento/00)		
Note	Carta di circolazione: si; Chiavi d'avviamento: si; Vincoli: fermo amministrativo		

LOTTO N. 12	Veicolo assegnabile ai sensi del D.P.R. 13.02.2001 n°189		
TIPOLOGIA	Motoveicolo		
MARCA	Sym		
MODELLO	Symphony 125S		
TARGA	DN69868		
TELAIO	LXMAY12WY9X139887		
CILINDRATA / ALIM.	125 cc / Benzina		
KW / CV	6,50 KW		
IMMATRICOLAZIONE	24/08/2009		
CONDIZIONI GENERALI	Veicolo in sufficiente stato di manutenzione.		
LUOGO di DEPOSITO	Depositeria Autoservice snc - Via Tre Scalini, 4 - Rapallo - 16035 GE Tel. 0185/262305		
PREZZO BASE D'ASTA	€ 100,00 (Euro cento/00)		
Note	Carta di circolazione: No - Chiavi d'avviamento: No - Vincoli: fermo amministrativo		

LOTTO N. 13	Veicolo assegnabile ai sensi del D.P.R. 13.02.2001 n°189		
TIPOLOGIA	Motoveicolo		
MARCA	HONDA		
MODELLO	SH 300		
TARGA	DM61279		
TELAIO	ZDCNF02A09F087589		
CILINDRATA / ALIM.	279		
KW / CV	20 KW		
IMMATRICOLAZIONE	09/06/2009		
CONDIZIONI GENERALI	Veicolo in discreto stato di manutenzione		
LUOGO di DEPOSITO	Depositeria Sita Via Melen snc Genova – Tel. 010.6591787		
PREZZO BASE D'ASTA	€ 400,00 (Euro quattrocento/00)		
Note	Carta di circolazione: no - Chiavi d'avviamento: si - Vincoli: nessuno		



LOTTO N. 14	Veicolo assegnabile ai sensi dell'art. 214ter del C.d.S	
TIPOLOGIA	Motoveicolo	
MARCA	HONDA	
MODELLO	VT 750S	
TARGA	DS65575	
TELAIO	JH2RC58A1AK000031	
CILINDRATA / ALIM.	745/BENZINA	
KW / CV	32,20 KW	
IMMATRICOLAZIONE	15/07/2010	
CONDIZIONI GENERALI	Veicolo in discreto stato di manutenzione	
LUOGO di DEPOSITO	Depositeria Sita Via Melen snc Genova – Tel. 010.6591787	
PREZZO BASE D'ASTA	€ 1.100,00 (Euro millecento/00)	
Note	Carta di circolazione: no - Chiavi d'avviamento: no - Vincoli: fermo amministrativo	

LOTTO N. 15	Veicolo assegnabile ai sensi del D.P.R. 13.02.2001 n°189	
TIPOLOGIA	Motociclo	
MARCA	Dream Bike	
MODELLO	minimoto	
TARGA	Senza targa	
TELAIO	BSED1401150902052	
CILINDRATA / ALIM.	-	
KW / CV	-	
IMMATRICOLAZIONE	Privo	
CONDIZIONI GENERALI	Discreto stato di manutenzione	
LUOGO di DEPOSITO	Depositeria Sita Via Melen snc Genova – Tel. 010.6591787	
PREZZO BASE D'ASTA	€ 100,00 (Euro cento/00)	
Note	Carta di circolazione: no - Chiavi d'avviamento: no	

LOTTO N. 16	Veicolo assegnabile ai sensi del D.P.R. 13.02.2001 n°189	
TIPOLOGIA	Motoveicolo	
MARCA	SANYANG INDUSTRY	
MODELLO	SYM JOYRIDE 125 EVO	
TARGA	EA16161	
TELAIO	RFGLF12WYCS310333	
CILINDRATA / ALIM.	125 cc/ Benzina	
KW / CV	9,24 KW	
IMMATRICOLAZIONE	04/04/2013	
CONDIZIONI GENERALI	Veicolo in discreto stato di manutenzione.	
LUOGO di DEPOSITO	Depositeria Angeli & Guzzoni S.r.l. - Via Alcide De Gasperi, 27 - Casarza Ligure - GE - Tel. 0185/480169	
PREZZO BASE D'ASTA	€ 450,00 (Euro quattrocentocinquanta/00)	
Note	Carta di circolazione: si Chiavi d'avviamento: si - Vincoli: nessuno	



LOTTO N. 17	Veicolo assegnabile ai sensi del D.P.R. 13.02.2001 n°189		
TIPOLOGIA	Motoveicolo		
MARCA	PIAGGIO		
MODELLO	APRILIA SCARABEO 100		
TARGA	DJ02890		
TELAIO	ZD4VAA0017S003761		
CILINDRATA / ALIM.	96 cc/ Benzina		
KW / CV	4,60 KW		
IMMATRICOLAZIONE	25/06/2008		
CONDIZIONI GENERALI	Veicolo in discreto stato di manutenzione.		
LUOGO di DEPOSITO	Depositeria Angeli & Guzzoni S.r.l. - Via Alcide De Gasperi, 27 - Casarza Ligure - GE - Tel. 0185/480169		
PREZZO BASE D'ASTA	€ 450,00 (Euro quattrocentocinquanta/00)		
Note	Carta di circolazione: si Chiavi d'avviamento: si - Vincoli: nessuno		

LOTTO N. 18	Veicolo assegnabile ai sensi del D.P.R. 13.02.2001 n°189	
TIPOLOGIA	Velocipede	
MARCA	SCONOSCIUTO	
MODELLO	SCONOSCIUTO	
TARGA	NON PRESENTE	
N. IDENTIFICAZIONE	1316201210120219	
TELAIO	NON OMOLOGATO	
CILINDRATA / ALIM.	SCONOSCIUTA	
KW / CV	-	
IMMATRICOLAZIONE	-	
CONDIZIONI GENERALI	Veicolo in discreto stato di manutenzione.	
LUOGO di DEPOSITO	Depositeria Angeli & Guzzoni S.r.l. - Via Alcide De Gasperi, 27 - Casarza Ligure - GE - Tel. 0185/480169	
PREZZO BASE D'ASTA	€ 180,00 (Euro centoottanta/00)	
Note	Carta di circolazione: no - Chiavi d'avviamento: no	

LOTTO N. 19	Veicolo assegnabile ai sensi del D.P.R. 13.02.2001 n°189		
TIPOLOGIA	Motoveicolo		
MARCA	CHANGZHOU KWANGYANG KYMCO		
MODELLO	AGILITY 200 L		
TARGA	DV72152		
TELAIO	LC2C31000A1002454		
CILINDRATA / ALIM.	163 cc/ BENZINA		
KW / CV	8,20 KW		
IMMATRICOLAZIONE	27/01/2011		
CONDIZIONI GENERALI	Veicolo in sufficiente stato di manutenzione.		
LUOGO di DEPOSITO	Depositeria Angeli & Guzzoni S.r.l. - Via Alcide De Gasperi, 27 - Casarza Ligure - GE - Tel. 0185/480169		
PREZZO BASE D'ASTA	€ 200,00 (Euro duecento/00)		
Note	Carta di circolazione: no Chiavi d'avviamento: no - Vincoli: fermo amministrativo		



LOTTO N. 20	Veicolo assegnabile ai sensi del D.P.R. 13.02.2001 n°189	
TIPOLOGIA	Motoveicolo	
MARCA	Changzhou Kwangyang Kymco	
MODELLO	Like 200 I	
TARGA	DR86160	
TELAIO	LC2D2100091101184	
CILINDRATA / ALIM.	163 cc/Benzina	
KW / CV	8,50 KW	
IMMATRICOLAZIONE	23/02/2010	
CONDIZIONI GENERALI	Veicolo in sufficiente stato di manutenzione	
LUOGO di DEPOSITO	Deposito Polizia Municipale di Genova - Via Mogge, 5 - GE Tel. 010/5577835 LUN – MER – VEN dalle 09:00 alle 12:00	
PREZZO BASE D'ASTA	€ 250,00 (Euro duecentocinquanta/00)	
Note	Carta di circolazione: no - Chiavi d'avviamento: no - Vincoli: nessuno	

LOTTO N. 21	Veicolo assegnabile ai sensi del D.P.R. 13.02.2001 n°189	
TIPOLOGIA	Motoveicolo	
MARCA	KYMCO	
MODELLO	AGILITY 150 R16	
TARGA	DR87031	
TELAIO	LC2C30000A1000772	
CILINDRATA / ALIM.	150/Benzina	
KW / CV	7,80 KW	
IMMATRICOLAZIONE	19/03/2010	
CONDIZIONI GENERALI	Veicolo in sufficiente stato di manutenzione	
LUOGO di DEPOSITO	Deposito Polizia Municipale di Genova - Via Mogge, 5 - GE Tel. 010/5577835 LUN – MER – VEN dalle 09:00 alle 12:00	
PREZZO BASE D'ASTA	€ 100,00 (Euro Cento/00)	
Note	Carta di circolazione: no - Chiavi d'avviamento: no - Vincoli: nessuno	



LOTTO N. 22	Veicolo assegnabile ai sensi del D.P.R. 13.02.2001 n°189		
TIPOLOGIA	Motoveicolo		
MARCA	MBK		
MODELLO	KILIBRE 300		
TARGA	CC23291		
TELAIO	VG5SH014000001752		
CILINDRATA / ALIM.	264/Benzina		
KW / CV	15,20 KW		
IMMATRICOLAZIONE			
CONDIZIONI GENERALI	Veicolo in sufficiente stato di manutenzione		
LUOGO di DEPOSITO	Deposito Polizia Municipale di Genova - Via Mogge, 5 - GE Tel. 010/5577835 LUN – MER – VEN dalle 09:00 alle 12:00		
PREZZO BASE D'ASTA	€ 150,00 (Euro Centocinquanta/00)		
Note	Carta di circolazione: no - Chiavi d'avviamento: no - Vincoli: nessuno		

LOTTO N. 23	Veicolo assegnabile ai sensi del D.P.R. 13.02.2001 n°189		
TIPOLOGIA	Motoveicolo		
MARCA	YAMAHA		
MODELLO	MAJESTY 400		
TARGA	CY41149		
TELAIO	JYASH025000021388		
CILINDRATA / ALIM.	395/BENZINA		
KW / CV	25 KW		
IMMATRICOLAZIONE	21/07/2006		
CONDIZIONI GENERALI	Veicolo in sufficiente stato di manutenzione		
LUOGO di DEPOSITO	Deposito Polizia Municipale di Genova - Via Mogge, 5 - GE Tel. 010/5577835 LUN – MER – VEN dalle 09:00 alle 12:00		
PREZZO BASE D'ASTA	€ 200,00 (Euro Duecento/00)		
Note	Carta di circolazione: no - Chiavi d'avviamento: no - Vincoli: fermo fiscale e amministrativo		



LOTTO N. 24	Veicolo assegnabile ai sensi del D.P.R. 13.02.2001 n°189		
TIPOLOGIA	Motoveicolo		
MARCA	PEUGEOT		
MODELLO	SUM UP 125		
TARGA	DL03480		
TELAIO	LAEEK84008B991415		
CILINDRATA / ALIM.	124 cc/ BENZINA		
KW / CV	5,40 KW		
IMMATRICOLAZIONE	08/04/2009		
CONDIZIONI GENERALI	Veicolo in sufficiente stato di manutenzione		
LUOGO di DEPOSITO	Deposito Polizia Municipale di Genova - Via Mogge, 5 - GE Tel. 010/5577835 LUN – MER – VEN dalle 09:00 alle 12:00		
PREZZO BASE D'ASTA	€ 100,00 (Euro Cento/00)		
Note	Carta di circolazione: no - Chiavi d'avviamento: no - Vincoli: nessuno		

LOTTO N. 25	Veicolo assegnabile ai sensi del D.P.R. 13.02.2001 n°189		
TIPOLOGIA	Motoveicolo		
MARCA	PIAGGIO		
MODELLO	VESPA 125		
TARGA	CD60100		
TELAIO	ZAPM1900003501980		
CILINDRATA / ALIM.	124 cc/ BENZINA		
KW / CV	7,90 KW		
IMMATRICOLAZIONE	02/07/2004		
CONDIZIONI GENERALI	Veicolo in sufficiente stato di manutenzione		
LUOGO di DEPOSITO	Deposito Polizia Municipale di Genova - Via Mogge, 5 - GE Tel. 010/5577835 LUN – MER – VEN dalle 09:00 alle 12:00		
PREZZO BASE D'ASTA	€ 100,00 (Euro Cento/00)		
Note	Carta di circolazione: no - Chiavi d'avviamento: no - Vincoli: nessuno		





LOTTO N. 26	Veicolo assegnabile ai sensi del D.P.R. 13.02.2001 n°189	
TIPOLOGIA	Motoveicolo	
MARCA	KAWASAKI	
MODELLO	Z 750	
TARGA	DM60052	
TELAIO	JKAZR750LLA062606	
CILINDRATA / ALIM.	748 cc/BENZINA	
KW / CV	77,70 KW	
IMMATRICOLAZIONE	25/05/2009	
CONDIZIONI GENERALI	Veicolo in sufficiente stato di manutenzione	
LUOGO di DEPOSITO	Depositeria Sita Via Melen snc Genova – Tel. 010.6591787	
PREZZO BASE D'ASTA	€ 1.100,00 (Euro millecento/00)	
Note	Carta di circolazione: no - Chiavi d'avviamento: si - Vincoli: nessuno	

LOTTO N. 27	Veicolo assegnabile ai sensi del D.P.R. 13.02.2001 n°189	
TIPOLOGIA	Motoveicolo	
MARCA	YAMAHA	
MODELLO	T-MAX 500	
TARGA	DB63119	
TELAIO	JYASJ051000002435	
CILINDRATA / ALIM.	499 cc/ BENZINA	
KW / CV	32,00 KW	
IMMATRICOLAZIONE	09/02/2007	
CONDIZIONI GENERALI	Veicolo in sufficiente stato di manutenzione	
LUOGO di DEPOSITO	Depositeria Sita Via Melen snc Genova – Tel. 010.6591787	
PREZZO BASE D'ASTA	€ 500,00 (Euro cinquecento/00)	
Note	Carta di circolazione: no - Chiavi d'avviamento: si - Vincoli: fermo amministrativo	



LOTTO N. 28	Veicolo assegnabile ai sensi del D.P.R. 13.02.2001 n°189	
TIPOLOGIA	Motoveicolo	
MARCA	SUZUKI	
MODELLO	BURGMANN	
TARGA	DR85774	
TELAIO	VTTCD112100103561	
CILINDRATA / ALIM.	200 cc/ BENZINA	
KW / CV	13,50 KW	
IMMATRICOLAZIONE	24/03/2011	
CONDIZIONI GENERALI	Veicolo in discreto stato di manutenzione	
LUOGO di DEPOSITO	Depositeria Sita Via Melen snc Genova – Tel. 010.6591787	
PREZZO BASE D'ASTA	€ 400,00 (Euro quattrocento/00)	
Note	Carta di circolazione: no - Chiavi d'avviamento: si - Vincoli: nessuno	

LOTTO N. 29	Veicolo assegnabile ai sensi del D.P.R. 13.02.2001 n°189	
TIPOLOGIA	Motoveicolo	
MARCA	KYMCO	
MODELLO	AGILITY 150 R16	
TARGA	DH86538	
TELAIO	LC2C3000091000301	
CILINDRATA / ALIM.	150 cc/ BENZINA	
KW / CV	7,80 KW	
IMMATRICOLAZIONE	09/06/2009	
CONDIZIONI GENERALI	Veicolo in sufficiente stato di manutenzione (km 24922)	
LUOGO di DEPOSITO	Depositeria Carrozzeria Colombo di Franci Stefano & C. snc Via Molo, 64 - 19126 La Spezia (SP) - tel. 0187 504159	
PREZZO BASE D'ASTA	€ 150,00 (Euro centocinquanta/00)	
Note	Carta di circolazione: no - Chiavi d'avviamento: no - Vincoli: nessuno	

LOTTO N. 30	Veicolo assegnabile ai sensi del D.P.R. 13.02.2001 n°189	
TIPOLOGIA	Motoveicolo	
MARCA	YAMAHA	
MODELLO	XV 750	
TARGA	AA20112	
TELAIO	WYM*4PW-003015	
CILINDRATA / ALIM.	749.00 cc/BENZINA	
KW / CV	39,70 KW	
IMMATRICOLAZIONE	12/06/1995	
CONDIZIONI GENERALI	Veicolo in sufficiente stato di manutenzione	
LUOGO di DEPOSITO	Depositeria Angeli M. E. C. srl Via Boettola II, 83 19038 Sarzana (SP) - Tel. 0187610983	
PREZZO BASE D'ASTA	€ 750,00 (Euro settecentocinquanta/00)	
Note	Carta di circolazione: no - Chiavi d'avviamento: no - Vincoli: nessuno	



LOTTO N. 31	Veicolo assegnabile ai sensi del D.P.R. 13.02.2001 n°189	
TIPOLOGIA	Motoveicolo	
MARCA	PIAGGIO	
MODELLO	LIBERTY	
TARGA	BW14333	
TELAIO	ZAPM3840000002886	
CILINDRATA / ALIM.	198 CC/BENZINA	
KW / CV	8,6 KW	
IMMATRICOLAZIONE	05/05/2004	
CONDIZIONI GENERALI	Veicolo in sufficiente stato di manutenzione (km 9556)	
LUOGO di DEPOSITO	Depositeria Angeli M. E. C. srl Via Boettola II, 83 19038 Sarzana (SP) - Tel. 0187610983	
PREZZO BASE D'ASTA	€ 250,00 (Euro duecentocinquanta/00)	
Note	Carta di circolazione: no - Chiavi d'avviamento: si - Vincoli: nessuno	

LOTTO N. 32	Veicolo assegnabile ai sensi del D.P.R. 13.02.2001 n°189	
TIPOLOGIA	Motoveicolo	
MARCA	Piaggio	
MODELLO	Liberty 125	
TARGA	DD51542	
TELAIO	ZAPM38600000008812	
CILINDRATA / ALIM.	124 cc / Benzina	
KW / CV	8,40 KW	
IMMATRICOLAZIONE	20/02/2008	
CONDIZIONI GENERALI	Veicolo in discreto stato di manutenzione.	
LUOGO di DEPOSITO	Deposito Carrozzeria BM di Battistella Maurizio SNC - Via dell'Artigianato, 23 – Finale Ligure (SV) Tel. 019/690021	
PREZZO BASE D'ASTA	€ 180,00 (Euro centottanta/00)	
Note	Libretto di circolazione: No - Chiavi d'avviamento: No	



LOTTO N. 33	Veicolo assegnabile ai sensi del D.P.R. 13.02.2001 n°189		
TIPOLOGIA	Motoveicolo		
MARCA	Kymco		
MODELLO	Dink 200		
TARGA	DY63952		
TELAIO	RFBT91000B1010758		
CILINDRATA / ALIM.	176 cc / Benzina		
KW / CV	11,40 KW		
IMMATRICOLAZIONE	4/07/2012		
CONDIZIONI GENERALI	Veicolo in buono stato di manutenzione.		
LUOGO di DEPOSITO	Deposito Carrozzeria Elio - Via Rio Galletto, 2 – Savona (SV) Tel. 019.862.100		
PREZZO BASE D'ASTA	€ 350,00 (Euro trecentocinquanta/00)		
Note	Carta di circolazione: No - Chiavi d'avviamento: Si - Vincoli: nessuno		

LOTTO N. 34	Veicolo assegnabile ai sensi del D.P.R. 13.02.2001 n°189		
TIPOLOGIA	Motoveicolo		
MARCA	Kymco		
MODELLO	Like 200		
TARGA	DZ24714		
TELAIO	LC2D21000B1100430		
CILINDRATA / ALIM.	163 cc / Benzina		
KW / CV	8,50 KW		
IMMATRICOLAZIONE	7/09/2012		
CONDIZIONI GENERALI	Veicolo in perfetto stato di manutenzione.		
LUOGO di DEPOSITO	Deposito Carrozzeria Elio - Via Rio Galletto, 2 – Savona (SV) Tel. 019.862.100		
PREZZO BASE D'ASTA	€ 280,00 (Euro duecentottanta/00)		
Note	Carta di circolazione: No - Chiavi d'avviamento: No		



LOTTO N. 35	Veicolo assegnabile ai sensi del D.P.R. 13.02.2001 n°189		
TIPOLOGIA	Motoveicolo		
MARCA	Kymco		
MODELLO	K-XCT		
TARGA	EA63140		
TELAIO	RFBD80000D1001402		
CILINDRATA / ALIM.	299 cc / Benzina		
KW / CV	20,40 KW		
IMMATRICOLAZIONE	3/06/2013		
CONDIZIONI GENERALI	Veicolo in ottimo stato di manutenzione.		
LUOGO di DEPOSITO	Deposito Carrozzeria Elio - Via Rio Galletto, 2 – Savona (SV) Tel. 019.862.100		
PREZZO BASE D'ASTA	€ 1.300,00 (Euro milletrecento/00)		
Note	Libretto di circolazione: No - Chiavi d'avviamento: Si		

LOTTO N. 36	Veicolo assegnabile ai sensi del D.P.R. 13.02.2001 n°189		
TIPOLOGIA	Motoveicolo		
MARCA	Piaggio		
MODELLO	Vespa 150		
TARGA	CG37309		
TELAIO	ZAPM19000030000968		
CILINDRATA / ALIM.	151 cc / Benzina		
KW / CV	8.50 KW		
IMMATRICOLAZIONE	05/08/2004		
CONDIZIONI GENERALI	Veicolo in discreto stato di manutenzione.		
LUOGO di DEPOSITO	Deposito Garage Olimpia - Via Massa Zefiro, 108/4 – Sanremo (IM) - Tel. 0184-504764		
PREZZO BASE D'ASTA	€ 550,00 (Euro cinquecentocinquanta/00)		
Note	Carta di circolazione: no - CDP: no - Chiavi d'avviamento: no Vincoli: nessuno		



LOTTO N. 37	Veicolo assegnabile ai sensi del D.P.R. 13.02.2001 n°189		
TIPOLOGIA	Motoveicolo		
MARCA	Honda		
MODELLO	SH 300		
TARGA	DA49001		
TELAIO	ZDCNF02A07F002549		
CILINDRATA / ALIM.	279 cc / Benzina		
KW / CV	20,00 KW		
IMMATRICOLAZIONE	18/01/2007		
CONDIZIONI GENERALI	Veicolo in discreto stato di manutenzione.		
LUOGO di DEPOSITO	Autosoccorso Ras - Via Gaudo, 22 – Imperia (IM) Tel. 0183/274466		
PREZZO BASE D'ASTA	€ 180,00 (Euro centoottanta/00)		
Note	Libretto di circolazione: no - CDP: no - Chiavi d'avviamento: si Vincoli: nessuno		



LOTTO N. 38	Veicolo assegnabile ai sensi del D.P.R. 13.02.2001 n°189	
TIPOLOGIA	Motoveicolo	
MARCA	HONDA	
MODELLO	PCX	
TARGA	DX147AX (F)	
TELAIO	ZDCJF57A0FF029677	
CILINDRATA / ALIM.	125 cc / benzina	
KW / CV	-	
IMMATRICOLAZIONE	31/10/2015	
CONDIZIONI GENERALI	Veicolo in discreto stato di manutenzione.	
LUOGO di DEPOSITO	Autosoccorso Officina Alessio Motors - Via Braie 592 – Camporosso (IM) Tel. 0184/253327	
PREZZO BASE D'ASTA	€ 683,32 (Euro seicentottantatre/32)	
Note	Libretto di circolazione: si - CDP: no - Chiavi d'avviamento: si Vincoli: fermo amministrativo	



LOTTO N. 39	Veicolo assegnabile ai sensi del D.P.R. 13.02.2001 n°189		
TIPOLOGIA	Ciclomotore		
MARCA	Piaggio		
MODELLO	Ape		
TARGA	X7HWCN		
TELAIO	TL3T48689		
CILINDRATA / ALIM.	50 cc / Benzina		
KW / CV			
IMMATRICOLAZIONE	10/01/2012		
CONDIZIONI GENERALI	Veicolo in discreto stato di manutenzione.		
LUOGO di DEPOSITO	Deposito Carrozzeria Elio - Via Rio Galletto, 2 – Savona (SV) Tel. 019.862.100		
PREZZO BASE D'ASTA	€ 200,00 (Euro duecento/00)		
Note	Carta di circolazione: No - Chiavi d'avviamento: Si		

LOTTO N. 40	Veicolo assegnabile ai sensi del D.P.R. 13.02.2001 n°189		
TIPOLOGIA	Autoveicolo		
MARCA	FORD		
MODELLO	FOCUS 1.8 TDDI		
TARGA	BH212NZ		
TELAIO	WF0NXXGCDNXM33758		
CILINDRATA / ALIM.	1753 cc /GASOLIO		
KW / CV	66 KW		
IMMATRICOLAZIONE	04/01/2000		
CONDIZIONI GENERALI	Il veicolo si presenta in sufficiente stato di manutenzione.		
LUOGO di DEPOSITO	Deposito Polizia Municipale di Genova - Via Mogge, 5 - GE Tel. 010/5577835 LUN – MER – VEN dalle 09:00 alle 12:00		
PREZZO BASE D'ASTA	€ 300,00 (Euro trecento/00)		
Note	Libretto di circolazione: No - Chiavi d'avviamento: No - Vincoli: nessuno		



LOTTO N. 41	Veicolo assegnabile ai sensi del D.P.R. 13.02.2001 n°189	
TIPOLOGIA	AUTOVEICOLO	
MARCA	VOLKSWAGEN LUPO 1.0	
MODELLO	LUPO 1.0	
TARGA	BC947DJ	
TELAIO	0198756	
CILINDRATA / ALIM.	997cc/benzina	
KW / CV	-	
IMMATRICOLAZIONE	10/03/1999	
CONDIZIONI GENERALI	Il veicolo si presenta in discreto stato di manutenzione.	
LUOGO di DEPOSITO	Deposito Polizia Municipale di Genova - Via Mogge, 5 - GE Tel. 010/5577835 LUN – MER – VEN dalle 09:00 alle 12:00	
PREZZO BASE D'ASTA	€ 300,00 (Euro trecento/00)	
Note	Libretto di circolazione e CDP: No - Chiavi d'avviamento: No - Vincoli: nessuno	



LOTTO N. 42	Veicolo assegnabile ai sensi del D.P.R. 13.02.2001 n°189	
TIPOLOGIA	Veicolo	
MARCA	Mini	
MODELLO	One	
TARGA	CP336LN	
TELAIO	WMWRB11050TK30974	
CILINDRATA / ALIM.	1364 cc / Gasolio	
KW / CV	55 KW	
IMMATRICOLAZIONE	17/09/2004	
CONDIZIONI GENERALI	Veicolo in discreto stato di manutenzione.	
LUOGO di DEPOSITO	Deposito Carrozzeria Mocco & Germano - Via Fornace Vecchia, 44/B – Carcare (SV) Tel. 019.518192	
PREZZO BASE D'ASTA	€ 560,00 (Euro cinquecentosessanta/00)	
Note	Carta di circolazione: No - Chiavi d'avviamento: No	



LOTTO N. 43	Veicolo assegnabile ai sensi del D.P.R. 13.02.2001 n°189	
TIPOLOGIA	Autoveicolo	
MARCA	OPEL	
MODELLO	AGILA 1.0 12V	
TARGA	BV383VZ	
TELAIO	W0LOHAF681G086712	
CILINDRATA / ALIM.	973/benzina	
KW / CV		
IMMATRICOLAZIONE	22/08/2001	
CONDIZIONI GENERALI	Il veicolo si presenta in discreto stato di manutenzione.	
LUOGO di DEPOSITO	Deposito Polizia Municipale di Genova - Via Mogge, 5 - GE Tel. 010/5577835 LUN – MER – VEN dalle 09:00 alle 12:00	
PREZZO BASE D'ASTA	€ 300,00 (Euro trecento/00)	
Note	Libretto di circolazione e CDP: No - Chiavi d'avviamento: No - Vincoli: nessuno	



LOTTO N. 44	Veicolo assegnabile ai sensi del D.P.R. 13.02.2001 n°189	
TIPOLOGIA	Autoveicolo	
MARCA	MERCEDES	
MODELLO	CLASSE A 170 CDI	
TARGA	CB473YS	
TELAIO	WDB1681091J745516	
CILINDRATA / ALIM.	1689cc/gasolio	
KW / CV	70,00 KW	
IMMATRICOLAZIONE	09/11/2002	
CONDIZIONI GENERALI	Il veicolo si presenta in discreto stato di manutenzione.	
LUOGO di DEPOSITO	Deposito Polizia Municipale di Genova - Via Mogge, 5 - GE Tel. 010/5577835 LUN – MER – VEN dalle 09:00 alle 12:00	
PREZZO BASE D'ASTA	€ 500,00 (Euro cinquecento/00)	
Note	Libretto di circolazione e CDP: No - Chiavi d'avviamento: No - Vincoli: nessuno	



LOTTO N. 45	Veicolo assegnabile ai sensi del D.P.R. 13.02.2001 n°189		
TIPOLOGIA	Autoveicolo		
MARCA	TATA		
MODELLO	INDIGO 1.4 TD LX		
TARGA	DF253FK		
TELAIO	MAT6061595PL03243		
CILINDRATA / ALIM.	1405 cc /gasolio		
KW / CV	52,00 KW		
IMMATRICOLAZIONE	29/12/2006		
CONDIZIONI GENERALI	Il veicolo si presenta in discreto stato di manutenzione.		
LUOGO di DEPOSITO	Deposito Polizia Municipale di Genova - Via Mogge, 5 - GE Tel. 010/5577835 LUN – MER – VEN dalle 09:00 alle 12:00		
PREZZO BASE D'ASTA	€ 250,00 (euro duecentocinquanta/00)		
Note	Libretto di circolazione e CDP: No - Chiavi d'avviamento: No - Vincoli: nessuno		

LOTTO N. 46	Veicolo assegnabile ai sensi del D.P.R. 13.02.2001 n°189		
TIPOLOGIA	Veicolo		
MARCA	VOLKSWAGEN		
MODELLO	GOLF 1.9 TDI		
TARGA	CG660ZE		
TELAIO	WVWZZZ1KZ4B031744		
CILINDRATA / ALIM.	1896 cc/ GASOLIO		
KW / CV	77,00 KW		
IMMATRICOLAZIONE	04/03/2004		
CONDIZIONI GENERALI	Veicolo in sufficiente stato di manutenzione.		
LUOGO di DEPOSITO	Depositeria Angeli & Guzzoni S.r.l. - Via Alcide De Gasperi, 27 - Casarza Ligure - GE - Tel. 0185/480169		
PREZZO BASE D'ASTA	€ 700,00 (Euro settecento/00)		
Note	Carta di circolazione: no - Chiavi d'avviamento: si - Vincoli: nessuno		

LOTTO N. 47	Veicolo assegnabile ai sensi del D.P.R. 13.02.2001 n°189		
TIPOLOGIA	Veicolo		
MARCA	ALFA ROMEO		
MODELLO	156 1.8i 16V TS		
TARGA	CC625BG		
TELAIO	ZAR93200000214409		
CILINDRATA / ALIM.	1747/BENZINA		
KW / CV	103 KW		
IMMATRICOLAZIONE	12/07/2002		
CONDIZIONI GENERALI	Veicolo in sufficiente stato di manutenzione.		
LUOGO di DEPOSITO	Deposito Polizia Municipale di Genova - Via Mogge, 5 - GE Tel. 010/5577835 LUN – MER – VEN dalle 09:00 alle 12:00		
PREZZO BASE D'ASTA	€ 170,00 (Euro centosettanta/00)		
Note	Carta di circolazione: no - Chiavi d'avviamento: no - Vincoli: nessuno		



LOTTO N. 48	Veicolo assegnabile ai sensi del D.P.R. 13.02.2001 n°189	
TIPOLOGIA	Veicolo	
MARCA	VOLKSWAGEN	
MODELLO	POLO 1.4	
TARGA	CZ723FB	
TELAIO	WVWZZZ9NZ6Y131438	
CILINDRATA / ALIM.	1390/BENZINA	
KW / CV	55 KW	
IMMATRICOLAZIONE	22/11/2005	
CONDIZIONI GENERALI	Veicolo in sufficiente stato di manutenzione.	
LUOGO di DEPOSITO	Deposito Polizia Municipale di Genova - Via Mogge, 5 - GE Tel. 010/5577835 LUN – MER – VEN dalle 09:00 alle 12:00	
PREZZO BASE D'ASTA	€ 300,00 (Euro trecento/00)	
Note	Carta di circolazione: no - Chiavi d'avviamento: no - Vincoli: fermo amministrativo	



LOTTO N. 49	Veicolo assegnabile ai sensi del D.P.R. 13.02.2001 n°189	
TIPOLOGIA	Veicolo	
MARCA	FIAT	
MODELLO	GRANDE PUNTO 1.2	
TARGA	DC394RF	
TELAIO	ZFA19900000048866	
CILINDRATA / ALIM.	1242/BENZINA	
KW / CV	48 KW	
IMMATRICOLAZIONE	31/08/2006	
CONDIZIONI GENERALI	Veicolo in sufficiente stato di manutenzione.	
LUOGO di DEPOSITO	Deposito Polizia Municipale di Genova - Via Mogge, 5 - GE Tel. 010/5577835 LUN – MER – VEN dalle 09:00 alle 12:00	
PREZZO BASE D'ASTA	€ 400,00 (Euro quattrocento/00)	
Note	Carta di circolazione: no - Chiavi d'avviamento: no - Vincoli: fermo amministrativo	



LOTTO N. 50	Veicolo assegnabile ai sensi dell'art. 214ter del C.d.S.	
TIPOLOGIA	Veicolo	
MARCA	FIAT	
MODELLO	SEICENTO 1.1I	
TARGA	BV361PL	
TELAIO	ZFA18700000667390	
CILINDRATA / ALIM.	1108 cc/ BENZINA	
KW / CV	40,00 KW	
IMMATRICOLAZIONE	13/07/2001	
CONDIZIONI GENERALI	Veicolo in sufficiente stato di manutenzione (Km 51.460)	
LUOGO di DEPOSITO	Depositeria Sita Via Melen snc Genova – Tel. 010.6591787	
PREZZO BASE D'ASTA	€ 300,00 (Euro trecento/00)	
Note	Carta di circolazione: no - Chiavi d'avviamento: si - Vincoli: nessuno	



LOTTO N. 51	Veicolo assegnabile ai sensi del D.P.R. 13.02.2001 n°189	
TIPOLOGIA	Veicolo	
MARCA	FIAT	
MODELLO	PANDA 1.3 MJT	
TARGA	DD573JW	
TELAIO	ZFA16900000703338	
CILINDRATA / ALIM.	1248 cc/GASOLIO	
KW / CV	51,00 KW	
IMMATRICOLAZIONE	11/12/2006	
CONDIZIONI GENERALI	Veicolo in sufficiente stato di manutenzione	
LUOGO di DEPOSITO	Depositeria Sita Via Melen snc Genova – Tel. 010.6591787	
PREZZO BASE D’ASTA	€ 1.100,00 (Euro millecento/00)	
Note	Carta di circolazione: no - Chiavi d’avviamento: si - Vincoli: nessuno	



LOTTO N. 52	Veicolo assegnabile ai sensi del D.P.R. 13.02.2001 n°189	
TIPOLOGIA	Veicolo	
MARCA	MITSUBISHI	
MODELLO	PAJERO	
TARGA	ZA405LM	
TELAIO	JMB0NV240WJ000685	
CILINDRATA / ALIM.	2477 cc/ GASOLIO	
KW / CV	73,00 KW	
IMMATRICOLAZIONE	23/10/1997	
CONDIZIONI GENERALI	Veicolo in sufficiente stato di manutenzione (km 204.976)	
LUOGO di DEPOSITO	Depositeria Angeli & Guzzoni S.r.l. - Via Alcide De Gasperi, 27 - Casarza Ligure - GE - Tel. 0185/480169	
PREZZO BASE D’ASTA	€ 1.000,00 (Euro mille/00)	
Note	Carta di circolazione: si - Certificato di Proprietà si - Chiavi d’avviamento: si - Vincoli: nessuno	



LOTTO N. 53	Veicolo assegnabile ai sensi del D.P.R. 13.02.2001 n°189	
TIPOLOGIA	Veicolo	
MARCA	FORD	
MODELLO	FOCUS	
TARGA	CW812TS	
TELAIO	WF05XXWPD55R64010	
CILINDRATA / ALIM.	1560 cc/ GASOLIO	
KW / CV	66 KW	
IMMATRICOLAZIONE	05/07/2005	
CONDIZIONI GENERALI	Veicolo in sufficiente stato di manutenzione.	
LUOGO di DEPOSITO	Deposito Polizia Municipale di Genova - Via Mogge, 5 - GE Tel. 010/5577835 LUN – MER – VEN dalle 09:00 alle 12:00	
PREZZO BASE D’ASTA	€ 300,00 (Euro trecento/00)	
Note	Carta di circolazione: no - Chiavi d’avviamento: no - Vincoli: nessuno	



LOTTO N. 54	Veicolo assegnabile ai sensi del D.P.R. 13.02.2001 n°189	
TIPOLOGIA	Veicolo	
MARCA	FORD FIESTA 1.2	
MODELLO	FIESTA 1.2	
TARGA	ED454EZ	
TELAIO	WF0JXXWPJJAU43259	
CILINDRATA / ALIM.	1242 cc/ BENZINA	
KW / CV	48,00 KW	
IMMATRICOLAZIONE	20/07/2010	
CONDIZIONI GENERALI	Veicolo incidentato.	
LUOGO di DEPOSITO	Deposito Polizia Municipale di Genova - Via Mogge, 5 - GE Tel. 010/5577835 LUN – MER – VEN dalle 09:00 alle 12:00	
PREZZO BASE D'ASTA	€ 150,00 (Euro centocinquanta/00)	
Note	Carta di circolazione: no - Chiavi d'avviamento: no – Vincoli: fermo amministrativo	



LOTTO N. 55	Veicolo assegnabile ai sensi del D.P.R. 13.02.2001 n°189	
TIPOLOGIA	Veicolo	
MARCA	VOLKSWAGEN	
MODELLO	PASSAT 1.9 TDI	
TARGA	CC059XP	
TELAIO	WVWZZZ3BZ3P190458	
CILINDRATA / ALIM.	1896 cc/ GASOLIO	
KW / CV	74,00 KW	
IMMATRICOLAZIONE	17/09/2002	
CONDIZIONI GENERALI	Veicolo in cattivo stato di manutenzione.	
LUOGO di DEPOSITO	Deposito Polizia Municipale di Genova - Via Mogge, 5 - GE Tel. 010/5577835 LUN – MER – VEN dalle 09:00 alle 12:00	
PREZZO BASE D'ASTA	€ 250,00 (Euro duecentocinquanta/00)	
Note	Carta di circolazione: no - Chiavi d'avviamento: no – Vincoli: nessuno	



LOTTO N. 56	Veicolo assegnabile ai sensi del D.P.R. 13.02.2001 n°189	
TIPOLOGIA	Veicolo	
MARCA	BMW	
MODELLO	X5	
TARGA	S-KY7159 (D)	
TELAIO	WPOZZZ99Z1S680033	
CILINDRATA / ALIM.	4398 cc	
KW / CV	210 KW	
IMMATRICOLAZIONE	Anno 2000	
CONDIZIONI GENERALI	Veicolo in sufficiente stato di manutenzione	
LUOGO di DEPOSITO	Depositeria Autosoccorso De Barbieri s.n.c. Via Santa Maria del Campo 13 Rapallo (GE) – 0185.261264	
PREZZO BASE D'ASTA	€ 550,00 (Euro cinquecentocinquanta/00)	
Note	Carta di circolazione: no - Chiavi d'avviamento: no	



LOTTO N. 57	Veicolo assegnabile ai sensi del D.P.R. 13.02.2001 n°189	
TIPOLOGIA	Veicolo	
MARCA	BMW	
MODELLO	SERIE 5 530D	
TARGA	CR622HC	
TELAIO	WBANJ71020B512242	
CILINDRATA / ALIM.	2993 cc/ GASOLIO	
KW / CV	160,00 KW	
IMMATRICOLAZIONE	21/09/2004	
CONDIZIONI GENERALI	Veicolo in sufficiente stato di manutenzione.	
LUOGO di DEPOSITO	Deposito Polizia Municipale di Genova - Via Mogge, 5 - GE Tel. 010/5577835 LUN – MER – VEN dalle 09:00 alle 12:00	
PREZZO BASE D'ASTA	€ 450,00 (Euro quattrocentocinquanta/00)	
Note	Carta di circolazione: no - Chiavi d'avviamento: no – Vincoli: nessuno	

LOTTO N. 58	Veicolo assegnabile ai sensi del D.P.R. 13.02.2001 n°189	
TIPOLOGIA	Veicolo	
MARCA	PEUGEOT	
MODELLO	404 FAMILIARE DIESEL	
TARGA	FG075865	
TELAIO	4988250	
CILINDRATA / ALIM.	1816 cc /GASOLIO	
KW / CV	19 KW / 40,00 CV	
IMMATRICOLAZIONE	08/03/1968	
CONDIZIONI GENERALI	Veicolo in sufficiente stato di manutenzione.	
LUOGO di DEPOSITO	Deposito Polizia Municipale di Genova - Via Mogge, 5 - GE Tel. 010/5577835 LUN – MER – VEN dalle 09:00 alle 12:00	
PREZZO BASE D'ASTA	€ 600,00 (Euro seicento/00)	
Note	Carta di circolazione: no - Chiavi d'avviamento: no – Vincoli: nessuno	

LOTTO N. 59	Veicolo assegnabile ai sensi del D.P.R. 13.02.2001 n°189	
TIPOLOGIA	Veicolo	
MARCA	LAND ROVER	
MODELLO	FREELANDER 2.0 TD4 SPORT HIGH	
TARGA	ZA457RK	
TELAIO	SALLNABE23A251201	
CILINDRATA / ALIM.	1951 cc/ GASOLIO	
KW / CV	80,00 KW	
IMMATRICOLAZIONE	11/03/2003	
CONDIZIONI GENERALI	Veicolo in sufficiente stato di manutenzione.	
LUOGO di DEPOSITO	Depositeria Angeli & Guzzoni S.r.l. - Via Alcide De Gasperi, 27 - Casarza Ligure - GE - Tel. 0185/480169	
PREZZO BASE D'ASTA	€ 800,00 (Euro ottocento/00)	
Note	Carta di circolazione: no - Chiavi d'avviamento: si - Vincoli: fermo amministrativo	



LOTTO N. 60	Veicolo assegnabile ai sensi del D.P.R. 13.02.2001 n°189	
TIPOLOGIA	Veicolo	
MARCA	Renault	
MODELLO	Megane	
TARGA	804EYY77 (F)	
TELAIO	-	
CILINDRATA / ALIM.	-	
KW / CV	-	
IMMATRICOLAZIONE	-	
CONDIZIONI GENERALI	Veicolo in sufficiente stato di manutenzione	
LUOGO di DEPOSITO	Depositeria Soccorso Stradale Zavettieri Via Aurelia 2 Sarzana (SP) Tel . 0187.671992	
PREZZO BASE D'ASTA	€ 250,00 (Euro duecentocinquanta/00)	
Note	Carta di circolazione: no - Chiavi d'avviamento: no	



LOTTO N. 61	Veicolo assegnabile ai sensi del D.P.R. 13.02.2001 n°189	
TIPOLOGIA	Veicolo	
MARCA	CHEVROLET	
MODELLO	MATIZ 1000SX	
TARGA	CX985EL	
TELAIO	KL1KF480J6C176996	
CILINDRATA / ALIM.	995 cc/ BENZINA	
KW / CV	48,50 KW	
IMMATRICOLAZIONE	25/10/2006	
CONDIZIONI GENERALI	Veicolo in sufficiente stato di manutenzione	
LUOGO di DEPOSITO	Depositeria Angeli M. E. C. srl Via Boettola II, 83 19038 Sarzana (SP) - Tel. 0187610983	
PREZZO BASE D'ASTA	€ 650,00 (Euro seicentocinquanta/00)	
Note	Carta di circolazione: no - Chiavi d'avviamento: no - Vincoli: nessuno	



LOTTO N. 62	Veicolo assegnabile ai sensi del D.P.R. 13.02.2001 n°189		
TIPOLOGIA	Veicolo		
MARCA	FIAT		
MODELLO	GRANDE PUNTO 1.4 GPL		
TARGA	DW763BC		
TELAIO	ZFA19900000538766		
CILINDRATA / ALIM.	1368 cc/ BENZINA E GAS LIQUIDO		
KW / CV	57,00 KW		
IMMATRICOLAZIONE	29/05/2009		
CONDIZIONI GENERALI	Veicolo in sufficiente stato di manutenzione		
LUOGO di DEPOSITO	Depositeria Soccorso Stradale Zavettieri Via Aurelia 2 Sarzana (SP) Tel . 0187.671992		
PREZZO BASE D'ASTA	€ 500,00 (Euro cinquecento/00)		
Note	Carta di circolazione: no - Chiavi d'avviamento: no – Vincoli: nessuno		

LOTTO N. 63	Veicolo assegnabile ai sensi dell'art. 214ter del C.d.S.		
TIPOLOGIA	Veicolo		
MARCA	PEUGEOT		
MODELLO	307 2.0 HDI		
TARGA	CF757TX		
TELAIO	VF33CRHSB82888663		
CILINDRATA / ALIM.	1997 cc/ GASOLIO		
KW / CV	79,00 KW		
IMMATRICOLAZIONE	07/04/2003		
CONDIZIONI GENERALI	Veicolo in sufficiente stato di manutenzione		
LUOGO di DEPOSITO	Depositeria Carrozzeria Colombo di Franci Stefano & C. snc Via Molo, 64 - 19126 La Spezia (SP) - tel. 0187 504159		
PREZZO BASE D'ASTA	€ 250,00 (Euro duecentocinquanta/00)		
Note	Carta di circolazione: no - Chiavi d'avviamento: no – Vincoli: sequestro		



LOTTO N. 64	Veicolo assegnabile ai sensi del D.P.R. 13.02.2001 n°189	
TIPOLOGIA	Veicolo	
MARCA	CHEVROLET	
MODELLO	MATIZ 0.8l	
TARGA	CF924TY	
TELAIO	KLA4M11CD3C866016	
CILINDRATA / ALIM.	796 cc/ BENZINA	
KW / CV	37,50 KW	
IMMATRICOLAZIONE	06/08/2003	
CONDIZIONI GENERALI	Veicolo in sufficiente stato di manutenzione	
LUOGO di DEPOSITO	Depositeria Angeli Giovanni Via Provinciale, 171/bis - 19020 Bottagna di Vezzano Ligure SP- Tel. 0187 504420	
PREZZO BASE D'ASTA	€ 350,00 (Euro trecentocinquanta/00)	
Note	Carta di circolazione: no - Chiavi d'avviamento: si – Vincoli: nessuno	



LOTTO N. 65	Veicolo assegnabile ai sensi del D.P.R. 13.02.2001 n°189	
TIPOLOGIA	Autoveicolo	
MARCA	BMW	
MODELLO	Serie 3 320l	
TARGA	BK920WS	
TELAIO	WBAAV11060CE00847	
CILINDRATA / ALIM.	2171 cc / Benzina	
KW / CV	125 KW	
IMMATRICOLAZIONE	30/04/2001	
CONDIZIONI GENERALI	Veicolo in discreto stato di manutenzione.	
LUOGO di DEPOSITO	Deposito Carrozzeria BM di Battistella Maurizio SNC - Via dell'Artigianato, 23 – Finale Ligure (SV) Tel. 019/690021	
PREZZO BASE D'ASTA	€ 800,00 (Euro ottocento/00)	
Note	Libretto di circolazione: No - Chiavi d'avviamento: Si - Vincoli: Fermo amministrativo	



LOTTO N. 66	Veicolo assegnabile ai sensi del D.P.R. 13.02.2001 n°189	
TIPOLOGIA	Autoveicolo	
MARCA	Ford	
MODELLO	Fiesta	
TARGA	EH302RX	
TELAIO	WF0GXXGAJGBD73520	
CILINDRATA / ALIM.	1560 cc / Gasolio	
KW / CV	70 KW	
IMMATRICOLAZIONE	29/03/2011	
CONDIZIONI GENERALI	Veicolo in discreto stato di manutenzione.	
LUOGO di DEPOSITO	Deposito Autoriparazioni Buonocore - Via XXV Aprile, 15 – Altare (SV) Tel. 019584203	
PREZZO BASE D'ASTA	€ 1.750,00 (Euro millesettecentocinquanta/00)	
Note	Carta di circolazione: No - Chiavi d'avviamento: Si - Vincoli: nessuno	



LOTTO N. 67	Veicolo assegnabile ai sensi del D.P.R. 13.02.2001 n°189	
TIPOLOGIA	Autoveicolo	
MARCA	Peugeot	
MODELLO	207	
TARGA	AR808NN (F)	
TELAIO	VF3WC8HZCAE019799	
CILINDRATA / ALIM.	-	
KW / CV	-	
IMMATRICOLAZIONE	04/05/2010	
CONDIZIONI GENERALI	Veicolo incidentato.	
LUOGO di DEPOSITO	Deposito Autoriparazioni Luciano S.n.c. - Via Periane, 4 – Arma di Taggia (IM) Tel. 0184-477344	
PREZZO BASE D'ASTA	€ 1.200,00 (Euro milleduecento/00)	
Note	Libretto di circolazione: si - CDP: no - Chiavi d'avviamento: si Vincoli: fermo amministrativo	



LOTTO N. 68	Veicolo assegnabile ai sensi del D.P.R. 13.02.2001 n°189	
TIPOLOGIA	Autoveicolo	
MARCA	Daihatsu	
MODELLO	Sirion	
TARGA	DC899ZT	
TELAIO	JDAM301S001044327	
CILINDRATA / ALIM.	1298 cc / Benzina	
KW / CV	64,00 KW	
IMMATRICOLAZIONE	26/07/2007	
CONDIZIONI GENERALI	Veicolo in discreto stato di manutenzione.	
LUOGO di DEPOSITO	Deposito Garage Olimpia - Via Massa Zefiro, 108/4 – Sanremo (IM) -Tel. 0184-504764	
PREZZO BASE D'ASTA	€ 500,00 (Euro cinquecento/00)	
Note	Libretto di circolazione: no - CDP: no - Chiavi d'avviamento: no Vincoli: nessuno	



LOTTO N. 69	Veicolo assegnabile ai sensi del D.P.R. 13.02.2001 n°189	
TIPOLOGIA	Furgone	
MARCA	RENAULT	
MODELLO	KANGOO 1.2 16V	
TARGA	CD082LJ	
TELAIO	VF1KC0WEF28092009	
CILINDRATA / ALIM.	1149 cc/ BENZINA	
KW / CV	55,00 KW	
IMMATRICOLAZIONE	27/01/2003	
CONDIZIONI GENERALI	Veicolo in sufficiente stato di manutenzione.	
LUOGO di DEPOSITO	Deposito Polizia Municipale di Genova - Via Mogge, 5 - GE Tel. 010/5577835 LUN – MER – VEN dalle 09:00 alle 12:00	
PREZZO BASE D'ASTA	€ 200,00 (Euro duecento/00)	
Note	Carta di circolazione: no - Chiavi d'avviamento: no - Vincoli: nessuno	



LOTTO N. 70	Veicolo assegnabile ai sensi del D.P.R. 13.02.2001 n°189	
TIPOLOGIA	Autocarro	
MARCA	Ford	
MODELLO	Transit	
TARGA	CX450KM	
TELAIO	WF0TXXTTPT5G65174	
CILINDRATA / ALIM.	1753 cc / Gasolio	
KW / CV	66,00 KW	
IMMATRICOLAZIONE	8/11/2005	
CONDIZIONI GENERALI	Veicolo in discreto stato di manutenzione.	
LUOGO di DEPOSITO	Deposito Garage Olimpia - Via Massa Zefiro, 108/4 – Sanremo (IM) - Tel. 0184-504764	
PREZZO BASE D'ASTA	€ 800,00 (Euro ottocento/00)	
Note	Libretto di circolazione: no - CDP: no - Chiavi d'avviamento: no Vincoli: nessuno	

LOTTO N. 71	Veicolo assegnabile ai sensi del D.P.R. 13.02.2001 n°189	
TIPOLOGIA	Furgone	
MARCA	FIAT	
MODELLO	DUCATO 2.0	
TARGA	CC868MJ	
TELAIO	ZFA24400007145229	
CILINDRATA / ALIM.	1997 cc/ GASOLIO	
KW / CV	62,00	
IMMATRICOLAZIONE	21/11/2002	
CONDIZIONI GENERALI	Veicolo in sufficiente stato di manutenzione.	
LUOGO di DEPOSITO	Deposito Polizia Municipale di Genova - Via Mogge, 5 - GE Tel. 010/5577835 LUN – MER – VEN dalle 09:00 alle 12:00	
PREZZO BASE D'ASTA	€ 500,00 (Euro cinquecento/00)	
Note	Carta di circolazione: no - Chiavi d'avviamento: no - Vincoli: nessuno	



LOTTO N. 72	Veicolo assegnabile ai sensi del D.P.R. 13.02.2001 n°189		
TIPOLOGIA	Furgone		
MARCA	DAIMLERCHRYSLER		
MODELLO	MERCEDES ISOTERMICO+FRIGO		
TARGA	CJ688YP		
TELAIO	WDB9036121R628903		
CILINDRATA / ALIM.	2148 cc /GASOLIO		
KW / CV	80 KW		
IMMATRICOLAZIONE	07/09/2004		
CONDIZIONI GENERALI	Veicolo in sufficiente stato di manutenzione.		
LUOGO di DEPOSITO	Deposito Polizia Municipale di Genova - Via Mogge, 5 - GE Tel. 010/5577835 LUN – MER – VEN dalle 09:00 alle 12:00		
PREZZO BASE D'ASTA	€ 1.000,00 (Euro mille/00)		
Note	Carta di circolazione: no - Chiavi d'avviamento: no - Vincoli: nessuno		

LOTTO N. 73	Veicolo assegnabile ai sensi del D.P.R. 13.02.2001 n°189		
TIPOLOGIA	Autocarro		
MARCA	VOLKSWAGEN		
MODELLO	TRANSPORTER DIESEL		
TARGA	AJ737ZE		
TELAIO	WV2ZZZ70ZSH128793		
CILINDRATA / ALIM.	2370 cc/ GASOLIO		
KW / CV	-		
IMMATRICOLAZIONE	11/12/1996		
CONDIZIONI GENERALI	Veicolo in sufficiente stato di manutenzione con cassone a sponde		
LUOGO di DEPOSITO	Depositeria Angeli & Guzzoni S.r.l. - Via Alcide De Gasperi, 27 - Casarza Ligure - GE - Tel. 0185/480169		
PREZZO BASE D'ASTA	€ 600,00 (Euro seicento/00)		
Note	Carta di circolazione: si - Chiavi d'avviamento: si - Vincoli: nessuno		



LOTTO N. 74	Veicolo assegnabile ai sensi del D.P.R. 13.02.2001 n°189	
TIPOLOGIA	FURGONE	
MARCA	JEEP	
MODELLO	CHEROKEE 2.1TDI	
TARGA	FE414739	
TELAIO	1JEBL774EJT065452	
CILINDRATA / ALIM.	2068 cc/gasolio	
KW / CV	59 KW	
IMMATRICOLAZIONE	14/12/1987	
CONDIZIONI GENERALI	Il veicolo si presenta in pessimo stato di manutenzione.	
LUOGO di DEPOSITO	Deposito Carrozzeria BM di Battistella Maurizio SNC - Via dell'Artigianato, 23 – Finale Ligure (SV) Tel. 019/690021	
PREZZO BASE D'ASTA	€ 100,00 (Euro cento/00)	
Note	Libretto di circolazione: No - Chiavi d'avviamento: No - Vincoli: nessuno	



LOTTO N. 75	Veicolo assegnabile ai sensi del D.P.R. 13.02.2001 n°189		
TIPOLOGIA	Furgone		
MARCA	Iveco		
MODELLO	Daily		
TARGA	BY618YT		
TELAIO	ZCFC3574005427763		
CILINDRATA / ALIM.	2286 cc / Gasolio		
KW / CV	70,50 KW		
IMMATRICOLAZIONE	17/09/2004		
CONDIZIONI GENERALI	Veicolo in cattivo stato di manutenzione.		
LUOGO di DEPOSITO	Deposito Nuova Euromotor di Penna Romano & c. S.N.C. - Via San Lazzaro, 97 – Andora (SV) Tel. 0182.683318		
PREZZO BASE D'ASTA	€ 520,00 (Euro cinquecentoventi/00)		
Note	Carta di circolazione: No - Chiavi d'avviamento: No – Vincoli: nessuno		



LOTTO N. 76	Veicolo assegnabile ai sensi del D.P.R. 13.02.2001 n°189	
TIPOLOGIA	Autoveicolo	
MARCA	FIAT	
MODELLO	FIORINO	
TARGA	913AQQ06 (F)	
TELAIO	-	
CILINDRATA / ALIM.	1753 cc / Gasolio	
KW / CV	66	
IMMATRICOLAZIONE	04/05/2010	
CONDIZIONI GENERALI	Veicolo in sufficiente stato di manutenzione.	
LUOGO di DEPOSITO	M.P. Auto S.r.L. Via Provinciale 12 Bis 18033 S. Biagio della Cima (IM) – 348.3006145	
PREZZO BASE D'ASTA	€ 100,00 (Euro cento/00)	
Note	Libretto di circolazione: no - CDP: no - Chiavi d'avviamento: no	



Tutti i veicoli sopra descritti potrebbero risultare sprovvisti della carta di circolazione/certificato d'idoneità tecnica (per i ciclomotori), del certificato di proprietà (ove previsto), nonché delle chiavi di avviamento.

La Direzione Regionale Liguria dell'Agenzia del Demanio, precisa che **tutte** le informazioni concernenti, i mezzi contenuti nel presente bando sono state estrapolate (ove possibile) dalla banca dati del P.R.A. e dalla Motorizzazione Civile (le date di immatricolazione si riferiscono alla data di prima immatricolazione in Italia), mentre per quelli immatricolati all'estero risultano talvolta mancanti di data di immatricolazione, telaio cilindrata e KW, ciò posto non si assicura l'esattezza delle stesse.

NORME E CONDIZIONI CHE REGOLANO LA GARA

1. La vendita dei veicoli sarà effettuata nelle condizioni di fatto e di diritto in cui essi si troveranno all'atto dello svolgimento della gara.

Tutti i veicoli di cui ai lotti dal n. **1** al n. **76** sono visionabili presso le rispettive depositerie giudiziarie indicate in ogni Lotto, **esclusivamente previo accordo telefonico con i rispettivi custodi.**

Si precisa che il Deposito Comunale del Comando Polizia Municipale di Genova è aperto nei giorni lunedì, mercoledì, venerdì dalle ore 09.00 alle ore 12.00.

2. L'asta si svolgerà con il sistema delle offerte segrete (art. 73 – lettera c del R.D. 23.05.1924 n.ro 827/24 e successive modificazioni ed integrazioni) in aumento rispetto



al prezzo posto a base d'asta. Non saranno prese in considerazione **offerte inferiori all'importo a base di gara od offerte condizionate.**

3. Chiunque intenda concorrere alla gara è tenuto ad effettuare OFFERTA, conformemente o sul modello di cui all'**allegato "A"**. L'offerta può riferirsi ad uno o più lotti, avendo cura però, di indicare in cifre ed in lettere, l'importo offerto per ciascuno di essi; in caso di discordanza tra il prezzo indicato in cifre con quello indicato in lettere sarà ritenuto valido quello più vantaggioso per l'Amministrazione Finanziaria (art. 72 R.D. 23.05.1924 n. 827). Non saranno ritenute valide offerte complessive per più lotti. L'istanza di offerta, così come riportato nel predetto allegato "A", dovrà contenere, pena esclusione dalla gara, l'indicazione delle generalità, della residenza, del domicilio fiscale, del codice fiscale e/o partita I.V.A. del concorrente e non dovrà contenere riserve o condizioni alcune o altra documentazione non richiesta. L'istanza medesima dovrà essere contenuta in busta chiusa e controfirmata sui lembi di chiusura che dovrà recare la seguente dicitura:

"OFFERTA DI ACQUISTO PER L'ASTA PUBBLICA DEL GIORNO 28.07.2017 – LOTTO N. _____" ovvero, in caso di offerta per più veicoli, elencare tutti i numeri dei LOTTI).

A corredo dell'offerta i concorrenti dovranno produrre a parte, in altra busta semplicemente chiusa e controfirmata sui lembi di chiusura recante la dicitura:

"DOCUMENTI PER LA PARTECIPAZIONE ALL'ASTA PUBBLICA DEL GIORNO 28 Luglio 2017 - LOTTO N. _____" (ovvero, in caso di offerta per più veicoli, elencare tutti i numeri dei LOTTI), che sarà aperta prima della busta dell'offerta, la documentazione di cui ai punti che seguono.

- 3.1 Un **versamento** a titolo di deposito cauzionale provvisorio per ogni singolo lotto cui si intende partecipare, **pari al 20%** dell'importo a base d'asta del lotto medesimo, costituito da **assegno circolare non trasferibile** o **assegno postale vidimato** intestato al: Direttore dell'Agenzia del Demanio – Direzione Regionale Liguria; **(Attenzione: qualora si partecipi per più lotti è necessario presentare un assegno distinto per ogni Lotto, pena esclusione dalla procedura di gara).**

- 3.2 L'istanza di ammissione alla gara in carta libera, conformemente al modello **allegato "B"**, contenente le generalità del soggetto richiedente, la sua residenza, il domicilio, il Codice Fiscale e l'eventuale numero di partita I.V.A., con contestuale dichiarazione, ai sensi dell'art. 46 del D.P.R. del 28/12/2000 n. 445, con la quale si attesti che il soggetto medesimo (se persona fisica), ovvero il suo rappresentante legale (se persona giuridica), non è interdetto, inabilitato o fallito e che a suo carico non sono in corso procedure per nessuno di tali stati, nonché l'inesistenza, a suo carico, di condanne penali che comportino la perdita o la sospensione della capacità di contrarre, e che a suo carico non sono in corso procedimenti penali.

Il soggetto richiedente dovrà, inoltre, allegare una fotocopia di un documento di riconoscimento valido e un recapito telefonico per eventuali brevi contatti.

3.2.1. Se si partecipa per conto di altre persone fisiche è necessaria anche la procura speciale autentica in originale.

3.2.2. Se si partecipa per conto di ditte individuali, società di fatto o persone giuridiche è necessaria anche la dichiarazione, contenente le generalità della persona che ne ha la rappresentanza, che nei confronti della ditta o società non pende alcuna procedura fallimentare o di liquidazione.

4. **La mancanza di uno dei suddetti documenti e/o dichiarazioni determinerà l'esclusione del concorrente dalla gara.**

5. **Entrambe le buste, quella dell'offerta economica e quella dei documenti, dovranno essere contenute in un unico plico semplicemente chiuso e controfirmato sui lembi di chiusura, recante la dicitura: "ASTA PUBBLICA DEL**



GIORNO _____ – LOTTO N. _____ (ovvero, in caso di offerta per più veicoli, elencare tutti i numeri dei LOTTI)

Detto plico potrà essere inviato per posta mediante raccomandata o consegnato direttamente presso gli uffici dell’Agenzia del Demanio – Direzione Regionale Liguria – Sede di Genova, che rilascerà attestazione di ricevuta con data e ora di arrivo del plico.

L’Agenzia del Demanio non risponde di eventuali disguidi postali che possano pregiudicare il tempestivo arrivo della documentazione richiesta.

6. Al fine dell’ammissione alla gara, il suddetto plico dovrà pervenire a quest’Ufficio, con l’indicazione chiara e leggibile del mittente **entro e non oltre le ore 12:30 del giorno 27 luglio 2017**, esclusa ogni eccezione.
7. Non si terrà alcun conto delle offerte eventualmente pervenute o presentate in ritardo o in modo difforme; il ritardo, la difformità di presentazione o il mancato recapito sono a rischio del concorrente; in ogni caso non sarà ammesso alcun reclamo.
8. L’aggiudicazione dei veicoli, definitiva ad unico incanto, sarà effettuata - per ogni lotto - a favore del miglior offerente, anche in presenza di una sola offerta valida in aumento. Nel caso di offerte uguali si procederà ai sensi dell’art. 77 del R.C.S. n.ro 827/24; non si riterranno valide le offerte in diminuzione od alla pari rispetto al prezzo fissato a base di gara. Qualora due o più concorrenti presenti avessero avanzato offerte di pari importo e le stesse fossero da ritenersi valide, si procederà nella medesima seduta ad una licitazione, con il metodo delle offerte segrete fra essi soli; colui che in tal modo risulterà miglior offerente sarà dichiarato contraente. Nel caso in cui almeno uno dei concorrenti che avessero prodotto la stessa offerta fosse assente, il contraente verrà scelto tramite sorteggio, sempre nella medesima seduta
9. L’assegno circolare del deposito cauzionale sarà restituito ai concorrenti non aggiudicatari ed a coloro che non saranno ammessi alla gara per inosservanza delle formalità o per mancanza di documenti richiesti, previa sottoscrizione della relativa ricevuta liberatoria a favore dell’Agenzia del Demanio – Direzione Regionale Liguria, mentre al concorrente aggiudicatario sarà restituito solo dopo l’esatta e completa esecuzione degli adempimenti e degli assumendi obblighi contrattuali;
10. L’aggiudicatario avrà l’obbligo di versare, entro cinque giorni lavorativi dalla data di notifica dell’avvenuta aggiudicazione, l’intero prezzo di acquisto, in un’unica soluzione, presso il Concessionario del Servizio di Riscossione o banche delegate, ovvero Uffici Postali, con il relativo Mod. F23; il duplo della quietanza di versamento dovrà essere consegnato a questo ufficio, in mancanza del versamento entro i termini previsti, l’aggiudicazione sarà annullata e la cauzione incamerata a favore dello Stato.
11. Tutte le spese inerenti la procedura di vendita, la registrazione del contratto di vendita e la trascrizione presso il P.R.A., sono a carico dell’aggiudicatario e dovranno essere compiute entro 5 giorni dall’avvenuta notifica di aggiudicazione.
12. Al verbale di aggiudicazione seguirà un distinto contratto di vendita da stipularsi con l’aggiudicatario, secondo le modalità di cui al presente bando. Al momento della sottoscrizione l’aggiudicatario avrà l’obbligo di dichiarare le finalità dell’acquisto, quale:
 - Il trasferimento di proprietà.
 - La radiazione per esportazione.
 - La radiazione per cessazione della circolazione;e quindi di concordare le incombenze da espletare a propria cura e spese presso il Pubblico Registro Automobilistico ovvero presso gli Uffici Competenti.
13. Nel caso l’aggiudicatario non provvedesse a fornire copia dei documenti comprovanti l’avvenuta trascrizione della proprietà, l’aggiudicazione sarà annullata e la cauzione incamerata a favore dello Stato.



- 14.** I veicoli aggiudicati saranno prelevati dagli aventi diritto presso i rispettivi custodi, previa specifica autorizzazione dell’Agenzia del Demanio – Direzione Regionale Liguria, che verrà concessa solo dopo che il concorrente aggiudicatario avrà:
- Provveduto, nei modi previsti, al pagamento del prezzo d’acquisto.
 - Fornito copia della documentazione attestante l’avvenuta trascrizione del trasferimento di proprietà del veicolo oggetto di aggiudicazione, da richiedersi ai competenti Uffici eventualmente anche ai sensi dell’art. 2688 del Codice Civile.
- 15.** Non si procederà alla vendita dei veicoli, oggetto del presente Avviso, per i quali le Amministrazioni pubbliche ne facciano richiesta di assegnazione – ai sensi delle disposizioni recate dall’art. 214 ter del Codice della Strada e dell’art. 3 comma 3, del D.P.R. 189/2001 – entro il giorno precedente a quello previsto per l’apertura delle offerte. In tale ipotesi non si procederà all’apertura dell’offerta per il veicolo richiesto e verrà resa immediatamente la relativa cauzione.
- 16.** L’Agenzia del Demanio s’intenderà sollevata da qualsiasi responsabilità relativamente a tutte le operazioni di prelievo e trasporto del bene, costi compresi, che sono a totale carico dell’aggiudicatario.
- 17.** Per quanto non espressamente previsto nel presente avviso d’asta si fa riferimento alla legislazione vigente in materia di amministrazione del patrimonio e di contabilità generale dello Stato.

Si avverte, infine, che si procederà – ai sensi degli artt. 353 e 354 del C.P. – nei confronti di chiunque impedisse o turbasse la gara.

Genova, 6 Luglio 2017

Il Vice Direttore

Dott. Mario Parlagreco

Firma autografa sostituita a mezzo stampa
ai sensi dell’art. 3 comma 2, del D. L.vo. n.39/199



Il sottoscritto
nato a (Prov.....) il residente in
..... (Prov.....), Via n. cap.....e
domiciliato in (Prov.....), Via n.
cap..... Tel..... e_mail.....
Cod. fisc./ P.Iva....., in qualità di **(1)**.....
della Ditta/Società.....
con sede in..... (Prov.....)
Via..... n. cap....., Cod. fisc./ P.Iva.....
Tel./cell..... e_mail.....

presa visione del bando di **gara prot. n° 2017/7072/DR del 06.07.2017**, relativo ad un'asta pubblica a mezzo di offerte segrete da confrontarsi con il prezzo a base d'asta, che si terrà presso il su indicato Ufficio in data **28.07.2017**, per la vendita di n° **76** lotti composti da veicoli oggetto di confisca definitiva ovvero assoggettati alle procedure di cui al D P.R. 189/2001.

PRESENTA LA SEGUENTE OFFERTA:

- LOTTO n°€ (diconsi euro) **(2)**;
- LOTTO n°€ (diconsi euro) **(2)**;
- LOTTO n°€ (diconsi euro) **(2)**;
- LOTTO n°€ (diconsi euro) **(2)**;
- LOTTO n°€ (diconsi euro) **(2)**;
- LOTTO n°€ (diconsi euro) **(2)**;
- LOTTO n°€ (diconsi euro) **(2)**;
- LOTTO n°€ (diconsi euro) **(2)**;
- LOTTO n°€ (diconsi euro) **(2)**;
- LOTTO n°€ (diconsi euro) **(2)**;
- LOTTO n°€ (diconsi euro) **(2)**;
- LOTTO n°€ (diconsi euro) **(2)**;
- LOTTO n°€ (diconsi euro) **(2)**;
- LOTTO n°€ (diconsi euro) **(2)**;
- LOTTO n°€ (diconsi euro) **(2)**;
- LOTTO n°€ (diconsi euro) **(2)**;
- LOTTO n°€ (diconsi euro) **(2)**;

Con la presente offerta il sottoscritto dichiara di accettare incondizionatamente tutte le norme che regolano la gara e si impegna ad effettuare il pagamento di quanto dovuto ed a ritirare i veicoli aggiudicati nei termini fissati dall'Amministrazione Finanziaria. **(3)**

Luogo e data

Firma **(3)**

-
- (1)** a) SE TRATTASI DI PRIVATO: scrivere solo la parola "PRIVATO" e non compilare i campi successivi;
b) SE TRATTASI DI SOCIETÀ, DITTA, ENTE o ASSOCIAZIONE: specificare la qualifica (esempio: rappresentante legale - amministratore - titolare - procuratore - ecc.) e compilare tutti i campi successivi.
 - (2)** in caso di discordanza fra il prezzo indicato in cifre ed il prezzo indicato in lettere sarà ritenuto valido quello più vantaggioso per l'Amministrazione Finanziaria (art. 72 del Regolamento di Contabilità Generale dello Stato).
 - (3)** L'omissione di tale dichiarazione e della firma renderà NULLA L'OFFERTA.



(FAC-SIMILE ISTANZA DI AMMISSIONE ALLA GARA)

All' AGENZIA DEL DEMANIO
Direzione Regionale Liguria
Via Finocchiaro Aprile, 1
16129 GENOVA (GE)

Oggetto: Gara d'asta del giorno **28.07.2017** per la vendita di n° 76 lotti composti da veicoli oggetto di confisca definitiva ovvero assoggettati alle procedure di cui al D.P.R. 189/2001.

Il sottoscritto
nato a(Prov.....) il residente in
.....(Prov.....), Via n. cap.
e domiciliato in(Prov.....), Via
n.cap. Cod. fisc./ P.Iva.....
Tel..... e_mail.....
In qualità di **(1)**.....della Ditta/Società
con sede in..... (Prov.....)
Via.....n., Cod. fisc./ P.Iva.....
Tel/cell.....e_mail.....

in possesso della piena capacità di agire, con riferimento alla normativa in materia di dichiarazioni sostitutive – ed in particolare a quanto previsto dagli artt. 3, 19, 46 e 47 del D.P.R. 28.12.00, n. 445 – nonché consapevole delle responsabilità e delle sanzioni penali stabilite dalla legge per le false attestazioni e le mendaci dichiarazioni, nel presentare istanza per l'ammissione alla gara in oggetto,

DICHIARA

- di non essere interdetto/a o inabilito/a o fallito/a;
- di non avere in corso procedure per nessuno di tali stati;
- di non aver subito condanne penali che comportino la perdita o la sospensione della capacità di contrarre;
- di conoscere, accettare e rispettare i principi indicati nel Codice etico dell'Agenzia del Demanio; ed altresì

DICHIARA (2)

- che nei confronti della Ditta/Società di cui sopra non pende alcuna procedura fallimentare o di liquidazione.

Luogo e data

Firma **(3)**

-
- (1)** a) SE TRATTASI DI PRIVATO: scrivere solo la parola "PRIVATO" e non compilare i campi successivi;
b) SE TRATTASI DI SOCIETÀ, DITTA, ENTE o ASSOCIAZIONE: specificare la qualifica (esempio: rappresentante legale - amministratore - titolare - procuratore - ecc.) e compilare tutti i campi successivi.
- (2)** dichiarazione valida solo nell'ipotesi di dichiarante, rappresentante legale di ditta individuale, società di fatto o persona giuridica.
- (3)** L'omissione della firma renderà NULLA L'OFFERTA.



Sulla busta 1 scrivere:

“DOCUMENTI PER LA PARTECIPAZIONE ALL’ASTA PUBBLICA DEL GIORNO 28.07.2017 – LOTTO N. _____ (ovvero, in caso di offerta per più veicoli, elencare tutti i numeri dei LOTTI)”

- Allegato B compilato in ogni sua parte
- Documenti (Copia documento di riconoscimento valido del soggetto partecipante)
- Dichiarazione art. 46 D.P.R. 445/2000¹
- Deposito Cauzionale (Assegno Circolare – Assegno postale Vidimato)
- Visura Camerale

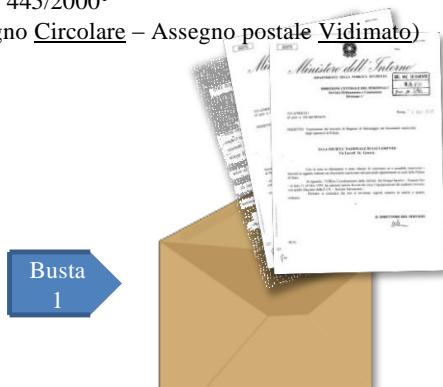

¹Dichiarazione attestante che il soggetto medesimo non è interdetto, inabilitato o che, a suo carico, non sono in corso procedimenti penali.

Se pe conto di ditte individuali, società di fatto o persone giuridiche è necessaria la dichiarazione contenete le generalità della persona che ne ha la rappresentanza, che nei confronti della ditta o società non pende alcuna procedura fallimentare o in liquidazione-

Busta 3



Sulla busta 3 scrivere:

ASTA PUBBLICA DEL GIORNO 28.07.2017 – LOTTO N. _____ (ovvero, in caso di offerta per più veicoli, elencare tutti i numeri dei LOTTI)

Sulla busta 2 scrivere:

“OFFERTA DI ACQUISTO PER L’ASTA PUBBLICA DEL GIORNO 28.07.2017 – LOTTO N. _____ (ovvero, in caso di offerta per più veicoli, elencare tutti i numeri dei LOTTI)”

- Allegato A

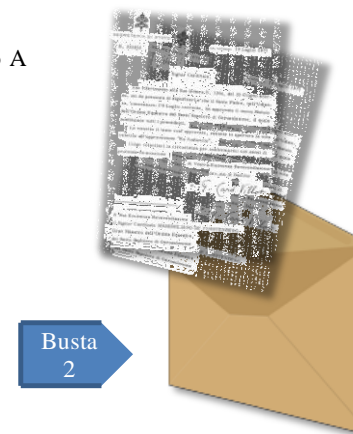

- Per tutte le buste: ricorda di sigillare ciascuna e firmare tutti i lembi. (pena esclusione dalle procedura di gara).

- Per gli allegati: non omettere in nessun caso data e firma, potranno rendere nulla l’offerta